Polen · Misdroy

# Spa Zentrum **BAGIŃSKI & CHABINKA**

**5 Ü Erholung ab 190 €**

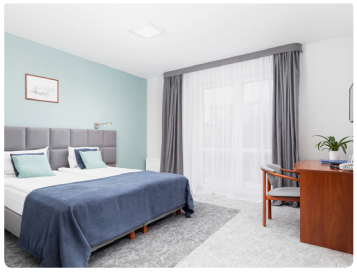
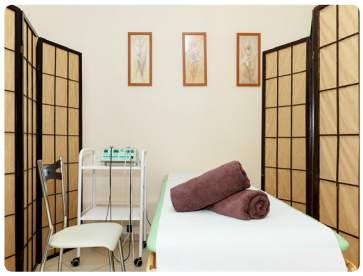

Das Spa Zentrum Bagiński & Chabinka liegt auf einem traumhaften, ca. 150 m vom Meer entfernten Grundstück, das von Bäumen und Grünanlagen umgeben ist.
Die Grünflächen und die Nähe zum Meer verleihen dem Gebiet einzigartige mikroklimatische Vorzüge. Bis zum Stadtzentrum sind es nur etwa 10 Gehminuten.

**Ausstattung:** Freundliche Rezeption, Lift, Lobby, Restaurant, Café-Bar mit Terrasse, große Kur- und Wellnessabteilung, Hallenbad (12 x 6 m), Whirlpool, Sauna, Dampfbad, Salzgrotte und Kinderspielecke.

**Zimmer:** 72 Zimmer, davon 56 DZ mit jeweils 23 m² Wohnfläche. Die übrigen 16 Räume sind 30 m² große Deluxe-Zimmer, die nach Bedarf mit einem Zustellbett ausgestattet werden können. Alle Zimmer sind mit Dusche/WC, Balkon, Telefon, Sat-TV, Kühlschrank, Föhn, WLAN und Leihbademantel ausgestattet. Einzelzimmer sind Doppelzimmer zur Einzelnutzung.

**Verpflegung:** Frühstück und Abendessen in Büfettform. Bei Vollpension: serviertes 1-Gang-Menü.

**Service:** Kosmetiksalon, Liegestuhlverleih, Fahrradverleih und Verleih von Nordic Walking-Stöcken.

**Kur & Wellness:** Hydromassagen im Whirlpool, Salzgrotte, Aquavibron, Galvanotherapie, Moorpackungen, Magnetfeldtherapie, Kryotherapie, Lasertherapie, diverse Elektrotherapien, Solluxlampe, TENS-Strom.
Gegen Gebühr vor Ort: Gesichtsmassagen, Aromatherapie, Lymphdrainagen, Cellulite-Reduktion, Hot Stone Massagen, Hand- und Fußpflege, Waxing, Ayurveda, Anti-Aging-Behandlungen, Lomi Lomi Massagen, Beauty-Massagen sowie zahlreiche andere Körperbehandlungen.

## Programme zur Auswahl

**Erholung**
- bei 7 Ü (Jan., Feb., Nov., Dez.) 1x Sitzung in der Salzgrotte
- bei 14 Ü (März – Okt.) 1x Sitzung in der Salzgrotte

**Kurpaket**
- 1 ärztliche Konsultation
- 2 ärztlich verordnete Kuranwendungen pro Werktag (Mo – Fr)
- 1x wtgl. Wassergymnastik
- bei 7 Ü (Jan., Feb., Nov., Dez.) 1x Aquavibron
- bei 14 Ü (März – Okt.) 1x Aquavibron

## Leistungen im Preis

- Übernachtungen
- Halbpension bzw. Vollpension
- gebuchtes Programm
- deutschsprachige Betreuung
- 1x Grill- oder Filmabend pro Woche (saisonabhängig)
- Nutzung von Schwimmbad, Whirlpool, Dampfbad, Sauna
- 1x Tanzabend pro Woche
- **BONUS**
- 3.1. – 1.4. / 1.11. – 19.12.: Vollpension gratis

| Saisonzeiten Hotelcode: PL-MI-BA | | | 03.01. – 01.04. | | 01.04. – 01.05. 01.10. – 01.11. | | 01.05. – 01.07. 01.09. – 01.10. | | 01.07. – 01.09. | | 01.11. – 19.12. | |
|---|---|---|---|---|---|---|---|---|---|---|---|---|
| Preise pro Person in € | | | 5 Ü | 7 Ü | 5 Ü | 7 Ü | 5 Ü | 7 Ü | 5 Ü | 7 Ü | 5 Ü | 7 Ü |
| **Zimmer** | **Verpfl.** | **Code** | **Erholung** | | | | | | | | | |
| DZ Stand. | HP | DAAH | 195 | 266 | 220 | 301 | 250 | 343 | 305 | 413 | 190 | 245 |
| | VP | DAAV | 195 | 266 | 250 | 343 | 285 | 392 | 335 | 462 | 190 | 245 |
| DZ Deluxe | HP | DADH | 210 | 301 | 235 | 315 | 265 | 364 | 315 | 434 | 200 | 266 |
| | VP | DADV | 210 | 301 | 265 | 364 | 295 | 406 | 350 | 476 | 200 | 266 |
| EZ=DZ | HP | EDAH | 195 ♥ | 266 ♥ | 260 | 350 | 325 | 434 | 370 | 497 | 190 ♥ | 245 ♥ |
| | VP | EDAV | 195 ♥ | 266 ♥ | 290 | 399 | 355 | 476 | 400 | 539 | 190 ♥ | 245 ♥ |
| **Zimmer** | **Verpfl.** | **Code** | **Kurpaket** | | | | | | | | | |
| DZ Stand. | HP | DAAHK | 215 | 294 | 240 | 329 | 280 | 378 | 330 | 441 | 210 | 273 |
| | VP | DAAVK | 215 | 294 | 270 | 371 | 310 | 427 | 360 | 490 | 210 | 273 |
| DZ Deluxe | HP | DADHK | 225 | 308 | 250 | 350 | 290 | 399 | 340 | 462 | 220 | 294 |
| | VP | DADVK | 225 | 308 | 285 | 399 | 325 | 441 | 375 | 504 | 220 | 294 |
| EZ=DZ | HP | EDAHK | 215 ♥ | 294 ♥ | 285 | 392 | 350 | 455 | 385 | 525 | 210 ♥ | 273 ♥ |
| | VP | EDAVK | 215 ♥ | 294 ♥ | 315 | 434 | 380 | 497 | 420 | 567 | 210 ♥ | 273 ♥ |
| **Obligatorischer Osterzuschlag** | | | 67 € pro Person (17.4. – 18.4.) | | | | | | | | | |
| **Kleinbusanreise ab/an Haustür** | | | (wöchentlich sonntags) 110 € p. P. ab Berlin, Potsdam, Berliner Umland im AB-Ring. Weitere Orte a. A. | | | | | | | | | |
| **Kindererm. (2 Vollzahler)** | | | bis 4 Jahre: kostenlos, 5 – 12 Jahre: 30 € pro Nacht/Kind | | | | | | | | | |

## Zubuchbar zur Erholung

**Paket Anti-Stress**
- 1x Lomi Lomi Massage (30 Min.)
- 1x Gesichtsbehandlung
- 1x Sitzung in der Salzgrotte

ZU-AST-BAC 77 € p. P.

**Paket Regeneration**
- 1x Hot Stone Massage (45 Min.)
- 1x Aquavibron
- 2x Moorpackung
- 1x Sitzung in der Salzgrotte

ZU-REG-BAC 71 € p. P.

**Paket Beauty**
- 1x Beauty-Massage (30 Min.)
- 1x Körperbehandlung
- 1x Sitzung in der Salzgrotte

ZU-BEA-BAC 67 € p. P.

**Eigene An- und Abreise:** An-/Abreise bei 5 Ü.: Sonntag – Freitag, Anreise 7 / 14 / 21 Ü.: Sonntag. Videoüberwachter und umzäunter Parkplatz am Haus (ca. 7 € pro Tag).
**Weitere Infos:** Die Kurtaxe ist vor Ort zu zahlen (ca. 1,10 € p. P./Tag). ♥ Kein EZ-Zuschlag.