Polen · Kolberg

Aparthotel **NAD PARSĘTĄ**

5 Ü Erholung
ab 155 €

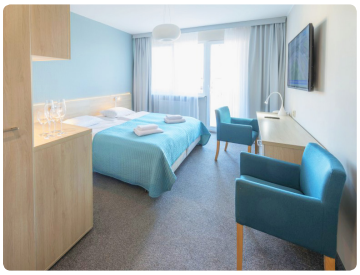

Das grundlegend modernisierte Hotel Nad Parsętą liegt unmittelbar am Ufer der Parsęta (Persante).
Die in alter Schönheit wieder aufgebaute Kolberger Altstadt rund um den Mariendom ist nur einen Steinwurf entfernt.
Bis zum Ostseestrand sind es ca. 1500 m, der mit dem hoteleigenen Shuttlebus in ca. 10 Minuten erreichbar ist.
Ausstattung: 83 komfortable Zimmer, Rezeption, Lifts, Restaurant/Speisesaal mit Blick auf den Fluss und die Altstadt, Bar, ein kleines Schwimmbad mit Whirlpool und Sauna, Fitnessraum, Salzgrotte und eine Behandlungsbasis.
Zimmer: Alle Zimmer sind mit Dusche/WC, Föhn, Sitzecke, Telefon, Kühlschrank, WLAN, Sat-TV und Balkon ausgestattet.

Verpflegung: Frühstück und Abendessen als Büfett, das Mittagessen wird als 3-Gang-Menü serviert.
Glutenfreie Diät möglich (30 € Aufpreis pro Tag/Person).
*Diabetes-Paket: Frühstücksbüfett, zweites Frühstück (Lunchpaket), serviertes Mittagessen, Zwischenmahlzeiten, Abendessen 2als Büfett.
All Inclusive light: täglich alkoholfreie und -haltige Getränke zu den Mahlzeiten, süßer Nachmittag mit Kuchen und Getränken (15 – 16 Uhr).
Service: Salzgrotte (ca. 5 €/45 Min.), Bademantelverleih (ca. 6 €/Woche), Zimmersafe (ca. 5 €/Woche), Nordic Walking-Stöckeverleih (ca. 2 €/h). Tennishalle gegen Gebühr, auf Anfr.
Mögliche Anwendungen: u. a. klassische Massagen, Moorpackungen, Magnetfeldtherapie, Lasertherapie, Elektrotherapie.

Programme zur Auswahl

Erholung (ab 5 Ü)
- Leistungen im Preis

Kur & Wellness (ab 7 Ü)
- 1 Arztkonsultation
- 1 Kuranwendung pro Werktag
- 1x Teekur pro Werktag
- 1x Salzgrotte pro Woche
- 1x Rückenmassage/Woche
- 1x Fußreflexzonenmassage/Wo.

Heilkur (ab 7 Ü)
- 1 Arztkonsultation
- 3 Kuranwendungen p. Werktag
- 1x Teekur pro Werktag
- Blutdruck- u. Gewichtsmessung

Diabetes-Paket (ab 7 Ü)
- 1 Arztkonsultation
- 2 Kuranwendungen p. Werktag
- 1x diabetische Teekur werktags
- *5 Mahlzeiten
- tägliche Blutdruckmessung
- Zuckeruntersuchung

Leistungen im Preis

- Übernachtungen
- Halbpension oder laut Ausschreibung
- Begrüßungsdrink
- 1 Kuchenbüfett pro Woche
- Veranstaltungen im Haus (Film- u. Tanzabende, Shows)
- Nutzung von Schwimmbad und Whirlpool (12 – 18 Uhr)
- Nutzung des Fitnessraumes
- WLAN-Nutzung
- Kofferservice
- festliche Verpflegung an Ostern

Saisonzeiten Hotelcode: PL-KO-NP			02.01. – 19.02. 22.10. – 17.12.	19.02. – 19.03.	19.03. – 16.04. 24.09. – 22.10.	16.04. – 25.06.	25.06. – 27.08.	27.08. – 24.09.
Preise pro Person in €			1 Ü	1 Ü	1 Ü	1 Ü	1 Ü	1 Ü
Zimmer	**Verpfl.**	**Code**	**Erholung**					
DZ Stand.	HP	DAAH	31	34	38	43	47	45
EZ Stand.	HP	EAAH	42	44	48	53	58	56
Zimmer	**Verpfl.**	**Code**	**Diabetes-Paket**					
DZ Stand.	DI	DAADK	40	43	47	52	56	54
EZ Stand.	DI	EAADK	51	53	57	62	67	65
Zuschlag Appartement		4XA	11	11	11	11	11	11
Zuschlag Kur & Wellness (9)			6	6	6	6	6	6
Zuschlag Heilkur (H)			4	4	4	4	4	4
Zuschlag Vollpension			4	4	4	4	4	4
Zuschlag All Inclusive light			8	8	8	8	8	8
Obligatorischer Osterzuschlag			26 € pro Person (17.4. – 18.4.)					
Kleinbusanreise ab/an Haustür			(wöchentlich samstags) 120 € p. P. ab Berlin, Potsdam, Berliner Umland im AB-Ring. Weitere Orte a. A.					
Kindererm. (2 Vollzahler)			bis 4 Jahre: kostenlos im Elternbett, 5 – 11 Jahre: 50 % Rabatt im Zustellbett, ab 12 Jahre: 30 % Rabatt im Zustellbett					

Eigene An- und Abreise: Bei Erholung ab 5 Ü, am Sa., So., Mo. möglich. In Verbindung mit Kurpaketen nur am Sa. ab 7 Ü möglich. Kostenloser Parkplatz nach Verfügbarkeit.
Weitere Infos: Die Kurtaxe ist vor Ort zu zahlen (ca. 1,10 € p. P./Tag).