Polen · Kolberg

# JANTAR Hotel ★★★ & SPA

**Frühbucherrabatt 5%**

**7 Ü Erholung ab 253 €**

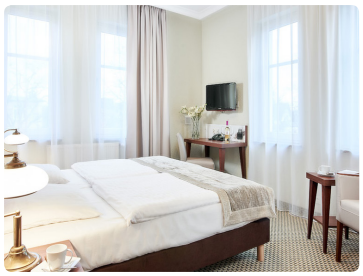

Das Jantar befindet sich mitten im Kolberger Kurviertel, unweit der Strandpromenade, ca. 250 m vom Strand entfernt. Es begeistert durch eine warme und familiäre Atmosphäre. Gleich gegenüber ist das Badehaus 1 – für Sole- und Moorbäder.

**Ausstattung:** In dem grundlegend modernisierten und umgebauten Hotel stehen den Gästen ein schöner Wellnessbereich mit Schwimmbad mit Gegenstromanlage (10,5 x 5,5 m), Whirlpool, Sauna und Dampfbad zur Verfügung.

Das Jantar bietet außerdem eine sehr gut ausgestattete Anwendungsbasis, Beautysalon, stilvollen Speisesaal, Bibliothek und ein gemütliches Café mit Bar und Wintergarten. Sowohl das Haupt- als auch das Nebenhaus haben einen Lift.

**Zimmer:** Gut und geschmackvoll ausgestattete Zimmer, die komplett saniert und neu möbliert wurden. Alle Zimmer haben Dusche/WC, Sat-TV, Telefon und Kühlschrank.

DZ Standard: ca. 14 m², auch zur Einzelnutzung möglich (mit Aufpreis)
DZ Stand. Plus: ca. 18–23 m², geräumiger und verfügen zudem über einen Leihbademantel (Beleg. 2 Pers.)
EZ Standard: ca. 13 m²

**Verpflegung:** Alle Mahlzeiten gibt es in Büfettform, abends gibt es Büfett mit Warmanteil.

**Service:** Geldwechsel, Safe (kostenlos), Fahrradverleih (ca. 2 €/h), Bademantelverleih (ca. 1,50 €/Tag). Babybett (kostenlos, nach Voranmeldung und je nach Verfügbarkeit). Haustiere (nur kleine Tiere) auf Anfrage und gegen Aufpreis erlaubt.

**Kur & Wellness:** Klassische Massagen, Unterwassermassagen, medizinische Bäder, Elektrotherapie, Lasertherapie, Kryotherapie, Moorbehandlungen, Inhalationen, Wassergymnastik, Solluxlampe, Diadynamik und Iontophorese.
Gegen Gebühr: Ganzkörpermassagen, Hot Stone Massagen, diverse Wellnessanwendungen.

## Programme zur Auswahl

**Erholung**
- Leistungen im Preis

**Kurpaket**
- 1 ärztliche Konsultation
- 2 Anwend./Werktag (Mo–Fr)

## Zubuchbare Pakete

**Paket Wellness 1**
- 1x Wassermassage
- 1x manuelle Lymphdrainage

ZU-WE1-JAN 42 € p. P.

**Paket Wellness 2**
- 1x Wassermass.,2x Moorpack.
- 1x Heilmassage der Wirbelsäule

ZU-WE2-JAN 65 € p. P.

## Leistungen im Preis

- Übernachtungen, Halbpension
- Begrüßungsdrink
- täglich 1 Flasche Mineralwasser
- gebuchtes Programm
- deutschsprachige Betreuung
- Nutzung von Hallenbad, Whirlpool, Sauna und Dampfbad
- 1x kulturelle Veranstaltung
- täglich Kuchen als Nachspeise nach dem Mittagessen (bei VP)
- 2x Nordic Walking pro Woche (wetterabhängig)
- Wanderung zur Salzinsel (wetter- und saisonabhängig)
- Vorteilskarte mit Rabatten

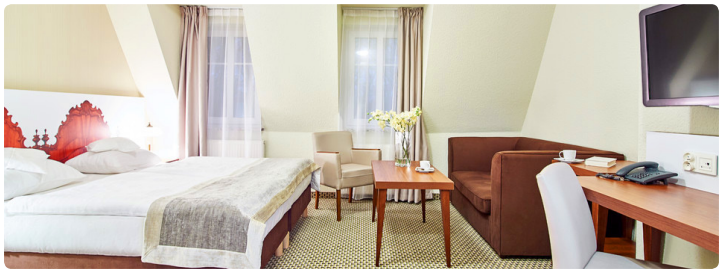

| Saisonzeiten Hotelcode: PL-KO-JA | | | 08.01.–02.04. 05.11.–17.12. | 02.04.–16.04. 23.04.–30.04. | 16.04.–23.04. 21.05.–18.06. | 30.04.–21.05. 10.09.–01.10. | 18.06.–10.09. | 01.10.–05.11. |
|---|---|---|---|---|---|---|---|---|
| Preise pro Person in € | | | 7 Ü | 7 Ü | 7 Ü | 7 Ü | 7 Ü | 7 Ü |
| **Zimmer** | **Verpfl.** | **Code** | **Erholung** | | | | | |
| DZ Stand. | HP | DAAH | 266 | 364 | 441 | 378 | 518 | 364 |
| DZ St. Plus | HP | DAPH | 294 | 406 | 490 | 427 | 574 | 406 |
| EZ Stand. | HP | EAAH | 357 | 455 | 532 | 469 | 623 | 455 |
| EZ=DZ St. | HP | EDAH | 497 | 679 | 805 | 693 | 952 | 679 |
| **Zuschlag Kurpaket** (K) | | | 49 | 49 | 49 | 49 | 49 | 49 |
| **Zuschlag Vollpension** | | | 21 | 21 | 21 | 21 | 21 | 21 |
| **Frühbucherrabatt** | | | 5 % Rabatt auf Ü/Verpflegung bei Buchung 61 Tage vor Anreise. | | | | | |
| **Kleinbusanreise ab/an Haustür** | | | (wöchentlich samstags) 120 € p. P. ab Berlin, Potsdam, Berliner Umland im AB-Ring. Weitere Orte a. A. | | | | | |
| **Kindererm. (2 Vollzahler)** | | | bis 4 Jahre: kostenlos (Kinderbett gratis nach Voranmeldung), 5–11 Jahre: 50 % Rabatt, ab 12 Jahre: 30 % Rabatt | | | | | |

**Eigene An- und Abreise:** Samstag. Bewachte Parkplätze ca. 150 m vom Haus entfernt (ca. 5–12 € pro Tag). **Weitere Infos:** Die Kurtaxe ist vor Ort zu zahlen (ca. 1,10 € p. P./Tag). Mindestaufenthalt 7 Ü.