Polen · Bad Flinsberg

Kurhaus **SANUS**

Frühbucher-rabatt

7 Ü Erholung ab 406 €

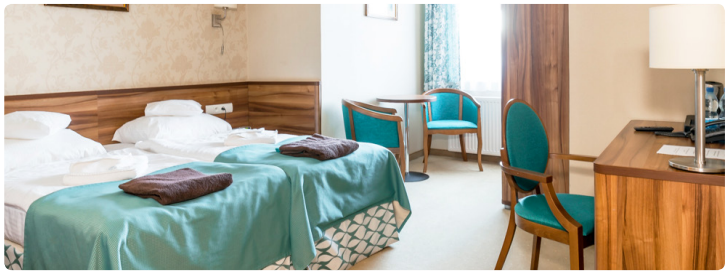

Dank der besonderen Lage des Hotels, am Fuße des Berges ruhig und dennoch zentral gelegen, können Sie reizvolle Landschaften genießen und gleichzeitig Ihre Gesundheit stärken. Das Haus ist ein perfekter Ausgangspunkt für Radtouren und Bergwanderungen. Die angenehme Atmosphäre sowie das erfahrene Personal zeichnen das Haus aus.

Ausstattung: Im Haus gibt es eine Rezeption, wunderschöne geräumige Lobby, Restaurant, Bar und Café, Leseraum, eigene Behandlungsabteilung, Trinkhalle mit radonhaltigem Wasser, Sauna, Whirlpool mit Radonwasser und Fitnessraum.

Zimmer: modern mit Dusche/WC, Sat-TV, Internetzugang, Wasserkocher, Telefon und Kühlschrank.

Verpflegung: Frühstück und Abendessen als Büfett, das Mittagessen wird am Tisch serviert.

Service: 24 Stunden-Empfang, Kreditkartenakzeptanz, WLAN-Nutzung kostenfrei. Ausflüge und Veranstaltungen werden vor Ort angeboten.

Kur & Wellness: Die meisten Behandlungen werden im Kurhaus Sanus ausgeführt. Die restlichen Behandlungen werden in den benachbarten, ca. 50–400 m entfernten, Kurhäusern wie: im Dom Zdrojowy, im Moorhaus (u.a. Ganzkörper-Naturmoorumschläge), im Haus Goplana (u.a. Fichtenbäder) oder im Radonhaus (u.a. Radoninhalationen, Jod-Brom-Inhalationen, Radonsalzgradierwerk) durchgeführt.

Mögliche Kuranwendungen:
Teilkörpermassagen, Vierzellenbäder, Paraffinpackungen, Elektrotherapie, Magnetfeldtherapie, Lasertherapie, Hydro-Jet, Ozonbäder, Mineralspülungen, Moorfasson, Gruppengymnastik, individuelle Gymnastik, Solluxlampe, Mineralbäder sowie Moorumschläge.

Hinweis: Vollmoorpackung wird wie 2 Kuranwendungen berechnet.

Programme zur Auswahl

Erholung
- s. Leistungen im Preis

Kurpaket 4
- Arztuntersuchung
- 4 Behandlungen wtgl. (Mo–Sa)
- 3x Salzgrotte pro Woche
- 10% Rabatt für Getränke und Kuchen im Restaurant „SANUS"
- 10% Rabatt auf vor Ort gebuchte Spa-Anwendungen

Radonpaket
- Arztuntersuchung
- medizinische Notfallversorgung
- 6 Radonbehandlungen/Woche
- 3x Radonsalzgradierwerk
- 3x trockene Massage
- 3x Fangopackung
- 9 Behandlungen pro Woche
- 3x Salzgrotte pro Woche
- Krankenschwesternbetreuung
- 10% Rabatt für Getränke und Kuchen im Restaurant „SANUS"
- 10% Rabatt auf vor Ort gebuchte Spa-Anwendungen

Leistungen im Preis

- Übernachtungen
- Vollpension
- gebuchtes Programm
- Nutzung von Sauna und Whirlpool
- Nutzung des Schwimmbades im Kurmittelhaus
- 6x Trinkkur pro Woche
- 5x Morgengymnastik in der Wandelhalle pro Woche
- WLAN-Nutzung
- Krankenschwesternbetreuung

Saisonzeiten Hotelcode: PL-FL-SA			02.01.–15.04.		15.04.–01.11.		01.11.–23.12.	
Preise pro Person in €			7 Ü FBR	7 Ü	7 Ü FBR	7 Ü	7 Ü FBR	7 Ü
Zimmer	**Verpfl.**	**Code**	**Erholung**					
DZ Stand.	VP	DAAV	-	406	-	469	-	406
EZ Stand.	VP	EAAV	-	420	-	483	-	420
Zimmer	**Verpfl.**	**Code**	**Kurpaket** (4) oder **Radonpaket** (R)					
DZ Stand.	VP	DAAV4/R	413	455	455	504	413	455
EZ Stand.	VP	EAAV4/R	448	497	511	567	448	497
Frühbucherrabatt			(FBR-Preis) Bei Buchung bis 60 Tage vor Anreise in den Zeiträumen 2.1.–26.2., 1.5.–28.5. und 4.12.–23.12.					
Obligatorischer Osterzuschlag			32 € pro Person (17.4.–18.4.)					
Kleinbusanreise ab/an Haustür			(wöchentlich sonntags) 130 € p. P. ab Berlin, Potsdam, Berliner Umland im AB-Ring, 110 € p. P. ab Dresden. Weitere Orte a. A.					

Eigene An- und Abreise: Samstag, Sonntag. Begrenzte Parkplätze am Haus (ca. 20 €/Woche). In 50 m Entfernung gibt es weitere kostenpflichtige Parkplätze (ca. 2 €/Tag).
Weitere Infos: Die Kurtaxe ist vor Ort zu zahlen (ca. 1,10 € p. P./Tag).