Polen · Bad Flinsberg

Hotel **BUCZYŃSKI** Medical & Spa ★★★★

Spartipp 14=13 | **Spartipp 21=19** | **7 Ü Erholung ab 406 €**

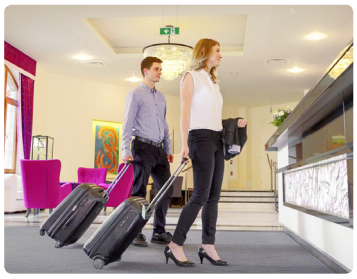

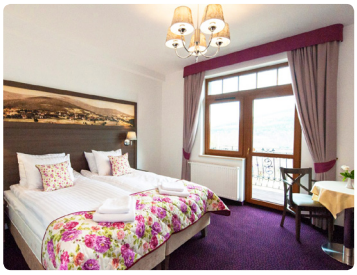
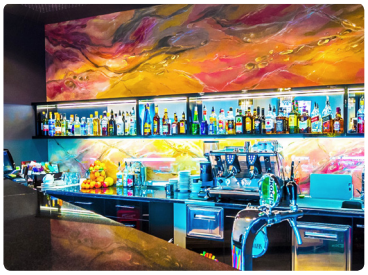

Das exklusive Hotel Buczyński befindet sich unweit der Kurpromenade, im Herzen des Kurortes Bad Flinsberg.

Wie der Vorgänger – das Park Hotel – wird auch dieses Hotel familiär durch die Familie Buczyński geführt und sorgt dafür, dass alle Sitten gepflegt und fortgesetzt werden. Das Haus bietet einen wunderschönen Blick auf die Berge und hervorragende Erholungsmöglichkeiten.

Ausstattung: Im Hotel gibt es Rezeption, Restaurant, Lobby-Bar, Lift, Kur- und Rehabilitationszentrum sowie Spa-Bereich mit modernen geräumigen Behandlungszimmern, die sich auf circa 1000 m² verteilen.

Die Badelandschaft besteht aus Schwimmbad mit Massagedüsen und Whirlpool. Der Saunabereich mit Ruhezone und einem Außenwhirlpool bietet einen hervorragenden Bergblick.

Zimmer: Modern, komfortabel und geräumig ausgestattete Zimmer, deren Einrichtung sich auf die zauberhafte Umgebung, als auch auf die reiche Geschichte des Ortes bezieht. Alle Zimmer sind mit Klimaanlage, Balkon, Dusche oder Badewanne/WC, LCD Sat-TV, Telefon, Safe, Föhn, Kühlschrank und kostenlosem Internetzugang ausgestattet.

Familienzimmer (zusätzlich mit Sofa) und barrierefreie Zimmer sind auf Anfrage buchbar.

Standard: 1 Raum, ca. 20 m²

Superior: 1 Raum, ca. 28 m², zusätzlich eine Sitzecke

Verpflegung: Das Hotel bietet gute polnische und internationale Küche. Frühstücks- und Abendbüfett, mittags serviertes 3-Gang-Wahlmenü.

Service: Ausflugs- und Veranstaltungsangebot. Kostenloser Verleih von Kinderbetten und Kinderbadewannen (Voranmeldung).

Hunde sind erlaubt (Voranmeldung und Rückbestätigung durch das Hotel, eigene Decke erforderlich), Gebühr ca. 15 € pro Tag.

Kur & Wellness: Hier bekommen Sie professionelle Hilfe bei Erkrankungen des Bewegungsapparates, Erkrankungen der Atemwege, Herz-Kreislauf-Erkrankungen und in Fällen von vielen anderen Beschwerden.

Mögliche Kuranwendungen: Moor,- Perl- u. Solebäder, Moorpackungen, Paraffinpackungen, Hydrotherapie, Magnetfeldtherapie, Kryotherapie, Lasertherapie, Ultraschall sowie Inhalationen und TENS-Strom.

Leistungen im Preis

- Übernachtungen
- Halbpension
- Nutzung von Schwimmbad, Innen- und Außenwhirlpool und Sauna
- Nutzung des Fitnessraumes
- WLAN-Nutzung
- kulturelle Veranstaltungen im Hotel (u. a. Tanzabend, Bingoabend, Diavortrag oder eine andere Veranstaltung)

Zubuchbare Pakete

Kurpaket (7 Ü)
- ärztliche Antrittsuntersuchung
- 10 Behandlungen pro Woche
- Rabatt auf zusätzlich vor Ort gebuchte Behandlungen

ZU-KUR-FBU 86 € p. P./Wo.

Rücken-Woche (7 Ü)
- ärztliche Antrittsuntersuchung
- 2x Rückenmassage
- 2x Rückengymnastik
- 2x Aqua-Fitness
- 4 Anwend. nach Verordnung

ZU-RUE-FBU 86 € p. P./Wo.

Intensiv-Kur (7 Ü)
- ärztliche Antrittsuntersuchung
- 15 Behandlungen pro Woche
- Rabatt auf zusätzlich vor Ort gebuchte Behandlungen

ZU-INT-FBU 112 € p. P./Wo.

Atemwegskur (7 Ü)
- ärztliche Antrittsuntersuchung
- 5x Sauerstoff- od. Radon-inhalation, 2x Teilmassage
- 3x Kohlensäurebad
- 3x Magnetfeldther. od. Sollux
- 2x Bewegungs- od. Atemtherapie

ZU-ATE-FBU 112 € p. P./Wo.

Saisonzeiten Hotelcode: PL-FL-BU			02.01.–15.01. / 28.02.–16.04. 08.05.–24.06. / 16.10.–19.12.		15.01.–28.02. / 16.04.–08.05. 24.06.–16.10.	
Preise pro Person in €			1 Ü	7 Ü	1 Ü	7 Ü
Zimmer	**Verpfl.**	**Code**	**Erholung**			
DZ Stand.	HP	DAAH	58	406	62	434
DZ Sup.	HP	DSUH	66	462	68	476
EZ Stand.	HP	EAAH	75	525	78	546
APP	HP	4XAH	86	602	91	637
Zuschlag Vollpension		ZU-VP-FBU	15	105	15	105
Obligatorischer Osterzuschlag			50 € pro Person (17.4.–18.4.)			
Spartipps			ganzjährig 14=13, 21=19			
Kleinbusanreise ab/an Haustür			(wöchentlich sonntags) 130 € p. P. ab Berlin, Potsdam, Berliner Umland im AB-Ring. Weitere Orte a. A.			
Kindererm. (2 Vollzahler)			bis 3 Jahre: kostenlos im Elternbett (Kinderbett kostenlos), 4–12 Jahre: 20 € pro Tag			
Kindererm. (1 Vollzahler)			bis 3 Jahre: kostenlos im Elternbett (Kinderbett kostenlos), 25 % Rabatt auf den DZ-Preis			

Eigene An- und Abreise: Samstag oder Sonntag. Videoüberwachter Parkplatz am Hotel (1. Woche ca. 25 €, je weitere Woche ca. 20 €), Tiefgarage (1. Woche ca. 30 €, je weitere Woche ca. 25 €).
Weitere Infos: Die Kurtaxe ist vor Ort zu zahlen (ca. 1,10 € p. P./Tag). Preis für einen Aufenthalt 2–6 Ü mit Aufpreis und auf Anfrage buchbar.