Polen · Dziwnówek

Kurhaus **MAXIMUS SPA**

3 Ü Erholung
ab 87 €

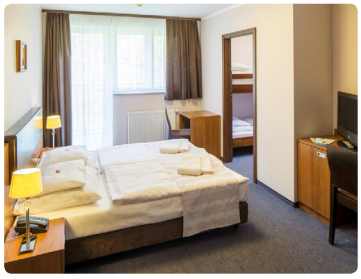

Nur circa 50 m vom Strand entfernt, in einer ruhigen Seitenstraße befindet sich das freundliche Kurhaus Maximus Spa. Höchste Qualität sowie eine freundliche und familiäre Atmosphäre zeichnen das Haus aus.

Ausstattung: 60 Zimmer, Rezeption, Lift, Speisesaal, Café-Bar, Tanzlokal, Bar mit zwei Terrassen, Wellnessbereich mit Saunalandschaft, Schwimmbad, Whirlpool, Salzgrotte, Fitnessraum, Dampfbad und Rehabilitationsstudio.

Zimmer: Alle Zimmer sind modern ausgestattet, mit Dusche/WC, Sat-TV und Telefon. Sie sind unterschiedlich groß und haben einen Balkon. Swift-Zimmer haben zwei Räume (Belegung 2–4 Personen).

Verpflegung: Frühstück und Abendessen mit Warmanteil in Büfettform. Mittagessen wird serviert.

Service: Bademantelverleih, Safe an der Rezeption, Fahrradverleih, Nordic Walking (gegen Gebühr), Kinderspielplatz, Kinderecke im Café und im Speisesaal, kostenloses WLAN. Haustiere sind nicht erlaubt.

Kur & Wellness: Klassische Massagen, Lasertherapie, Kryotherapie, Iontophorese, Elektrotherapie, Fangopackungen, Ultraschall, Magnetfeldtherapie, Balneotherapie.

Gegen Gebühr vor Ort buchbar: Inhalieren in der Salzgrotte, Sauna, Infrarotkabine, Handmassagen mit Feuchtigkeitsmaske, Maniküre, Pediküre, Hand- und Fußpflege, Hopi-Kerze, Anti-Cellulite-Behandlungen, Gesichtsmassagen, Feuchtigkeits-Kaffeemassagen, Heilschlammmassagen, Entspannungsbehandlungen, Thai-Massagen, Hot Stone Massagen, Sportmassagen, Abhyanga, Lomi Lomi Massagen, Boa Max-Lymphdrainagen, Ganzkörperpeelings, Anti-Aging-Gesichtsmassagen, Augenbrauen färben mit Henna.

Programme zur Auswahl

Erholung (ab 3 Ü)
- s. Leistungen im Preis

Kurpaket (ab 7 Ü)
- 1 ärztliche Konsultation am Beginn des Aufenthaltes
- 2 ärztlich verordnete Kuranwendungen pro Werktag (Mo–Fr), davon 1 klassische Massage je Woche

Wellnesspaket (ab 7 Ü)
- 3x Sitzung in der Salzgrotte
- 1x Fangokompresse
- 1x Handmassage (15 Min.)
- 1x entspannende Gesichtsmassage (15 Min.)
- 1x Rücken-Entspannungsmassage (15 Min.)
- 1x Entspannungsprogramm auf dem Wasserbett (15 Min.)
- 1x Fußmassage mit einem Fußmassagegerät (10 Min.)

Leistungen im Preis

- Übernachtungen
- Vollpension
- gebuchtes Programm
- Nutzung von Hallenbad, Whirlpool, Dampfbad, Eisgrotte und des Fitnessraumes
- 1x pro Woche Tanzabend
- deutschsprachige Betreuung

BONUS
- bei 7 Ü in den Zeiträumen 4.1.–9.4. und 28.10.–13.12.: 2x Eintritt in die Salzgrotte, 1x Nutzung der Trockensauna, 1x Nutzung der Infrarotkabine, 1x Kaffee, 1x Wintertee

Saisonzeiten Hotelcode: PL-DW-MA			04.01.–12.01.	12.01.–09.04. 28.10.–13.12.	09.04.–14.04.	14.04.–28.06.	28.06.–05.07.	05.07.–23.08.	23.08.–30.08.	30.08.–30.09.	30.09.–28.10.
Preise pro Person in €			1 Ü	1 Ü	1 Ü	1 Ü	1 Ü	1 Ü	1 Ü	1 Ü	1 Ü
Zimmer	**Verpfl.**	**Code**	**Erholung**								
DZ	VP	DAAV	29	33	61	45	63	70	59	50	41
EZ	VP	EAAV	35	39	68	53	85	96	66	58	49
Swift	VP	VSWV	36	40	68	52	70	77	66	57	48
Zimmer	**Verpfl.**	**Code**	**Kurpaket** (K) oder **Wellnesspaket** (W)								
DZ	VP	DAAVK/W	29	33	61	45	63	70	59	50	41
EZ	VP	EAAVK/W	35	39	68	53	85	96	66	58	49
Swift	VP	VSWVK/W	36	40	68	52	70	77	66	57	48
Abschlag Halbpension			-	-	-	-	-9	-9	-9	-	-
Kleinbusanreise ab/an Haustür			(wöchentlich sonntags) 110 € p. P. ab Berlin, Potsdam, Berliner Umland im AB-Ring. Weitere Orte ab Seite 252 im Katalog 2020.								

Eigene An- und Abreise: Bei Erholung: Freitag, Samstag, Sonntag, ab 3 Ü buchbar (andere Anreisetage auf Anfrage), beim Kur-/Wellness-Aufenthalt: Samstag/Sonntag ab 7 Ü buchbar. Tiefgarage und ein unbewachter Parkplatz (Gebühr). **Weitere Infos:** Die Kurtaxe ist vor Ort zu zahlen (ca. 0,80 € p. P./Tag).